Comune di Cadoneghe

Comune di VIGODARZERE

P.A.T.I.

Elaborato

Scala 1:10.000

Carta della classificazione agronomica dei terreni

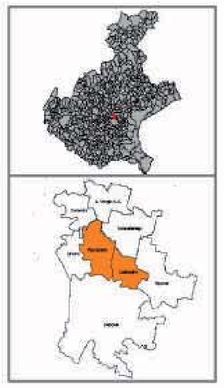

Amministrazione Cadoneghe

Il Sindaco	Mono Gastaldo
L'Avv.re dell'Urbanistica	Alessandra Barbieri

Amministrazione Vigodarzere

Il Sindaco	Franco Fiamenta
L'Avv.re dell'Urbanistica	Massimo Pavello

UFFICIO DI PIANO

Cadoneghe	Nicoletta Palaro
	Stefano Cacione
	Maria Fongaro
Vigodarzere	Oscar Cavallaro
	Pablo Coppo
	Silvia Cacione
	Wilma Zanna
Quadro Conoscitivo, dati e cartografia	Stefano Cacione
Coordinamento	Antonio Baggio
Gestionale	Prof. Andrea Verlinde
Agronomia	Giacomo Garzon
Rete Ecologica	Lorenzo Scandella
Regione del Veneto	Ulderico Parin
Provincia di Padova	Roberto Annaldi
	Cesarea Ramini

LEGENDA N.T.A.

- Classe 1
- Classe 2
- Classe 3
- Urbanizzato
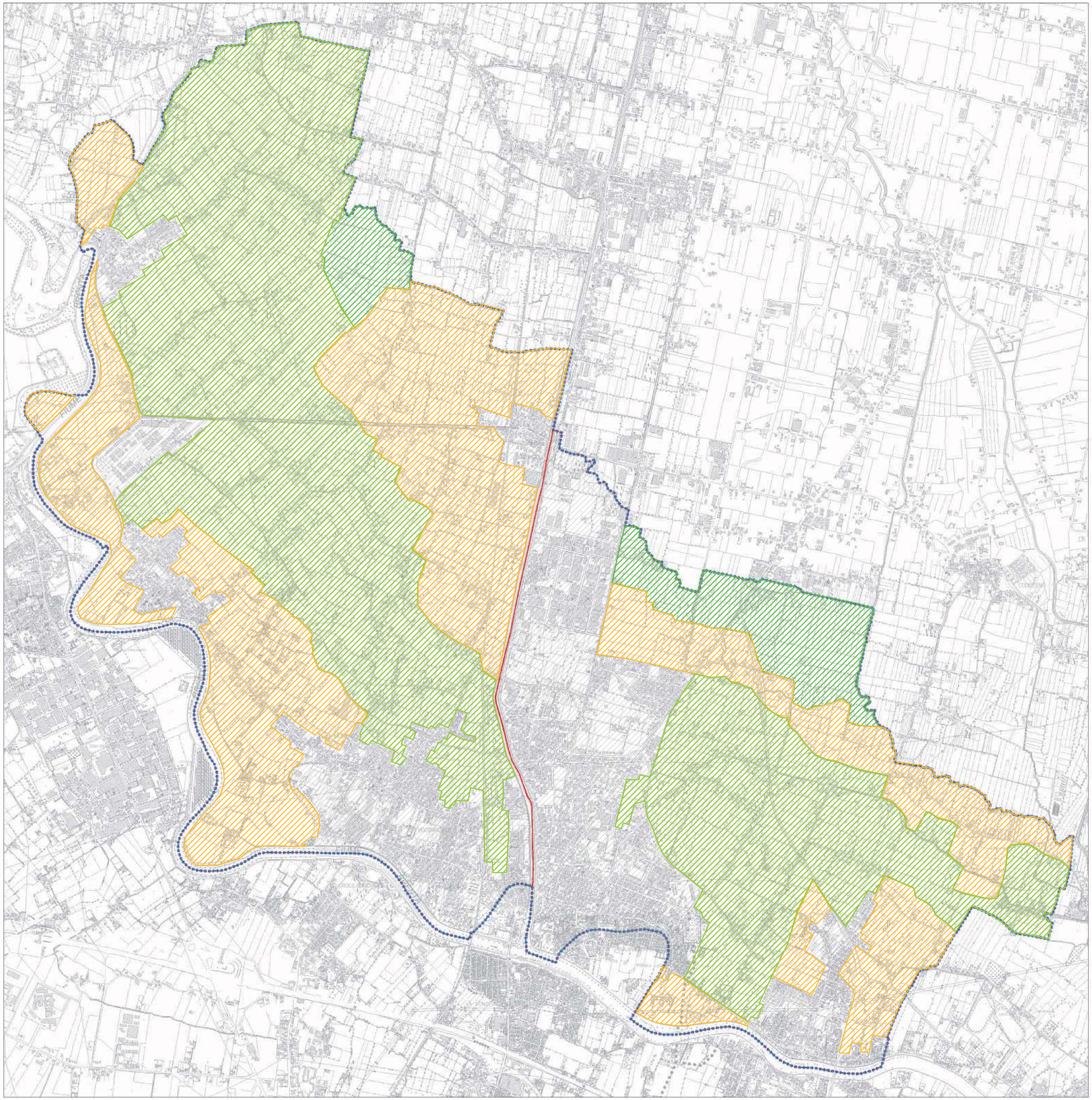
CARTA ADEGUATA AL PARERE RESO DAL SERVIZIO AGRICOLTURA E CAVE DELLA PROVINCIA DI PADOVA, ALLEGATO AL VERBALE DI SOTTOSCRIZIONE DEGLI ELABORATI, DEL PATI DEI COMUNI DI CADONEGHE E VIGODARZERE, IN DATA 30 LUGLIO 2010